



TESTIMONIOS de las usuarias del FOSIS

“Me di cuenta que nosotras tenemos prejuicios por haber tenido malas experiencias debido a la falta de información, porque quizás si a nosotras se nos hubiera informado antes todas tendríamos nuestra tarjeta impecable y diríamos que es una maravilla [risas], pero como todas hemos tenido falta de conocimientos y un poco de desorganización por eso creo que la mayoría de nosotras tenemos cierto prejuicio. Entonces, yo creo que las cosas son buenas en la medida que una sabe cómo ocuparlas. (...) Si uno tuviera toda la información a la mano no habrían problemas, uno no sentiría que te están engañando, te sentirías parte del sistema porque tienes conocimientos”¹⁸.

Manejo del Presupuesto

“Nosotras empezamos septiembre a trabajar, ya teniendo la lista de la mercadería, tenemos gastos de la luz, de la harina, de todo y sacamos el presupuesto y pongamos veinte mil pesos para el banco, la libreta se esconde donde no se encuentre, después al otro mes sucede lo mismo”

(Grupo Focal de Retiro)¹⁹



Ahorro

“Porque yo le digo a mis cabras ‘ahorren’, y están ahorrando. Ellas toda la vida no van a vivir conmigo, van a tener que tener su casa, van a tener que salir y les digo ‘si ustedes tienen un ahorro, a ustedes se les van a simplificar muchas cosas’”

(Grupo Focal Lo Prado y Pudahuel)



Endeudamiento

“Que hay que pensar en no endeudarse no más. Si ya no voy a poder cumplir, no me meto. Igual que pedir tarjeta, ¿para qué? Cuando le cobran el doble, le cobran hasta tres, cuatro veces más las casas comerciales”

(Grupo Focal de Monte Patria)²⁰



¿QUÉ ES Proyecto Capital?

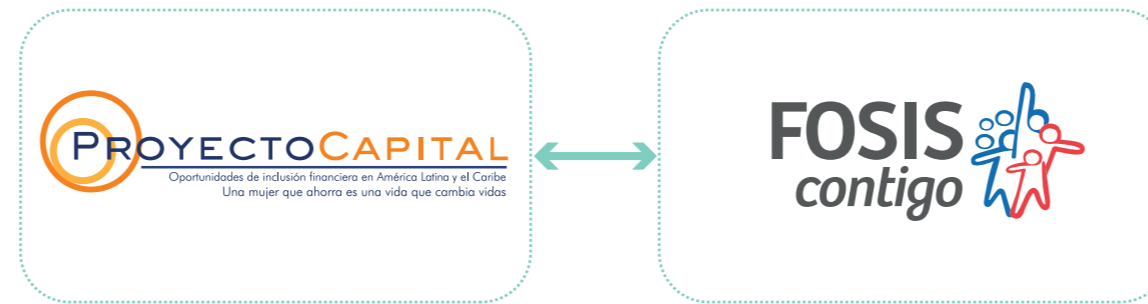

Proyecto Capital, trabaja en colaboración desde el 2009 con el FOSIS, y es una estrategia que promueve y apoya procesos de implementación de políticas públicas e iniciativas privadas que vinculen la protección social y la inclusión financiera, como parte del conjunto de derechos que las poblaciones vulnerables y en situación de pobreza necesitan para mejorar su seguridad económica y transformar sus vidas.

www.proyectocapital.org

Datos de contacto
proyectocapital@iep.org.pe

FUENTES: FOSIS, Proyecto Capital / INFOGRAFÍA: Robinson Choqueyape



CHILE

La Educación Financiera, una estrategia complementaria en la Protección Social



La Educación Financiera, una estrategia complementaria en la Protección Social

¿Qué es la Educación Financiera?

Es el proceso de formación de capacidades que permite a las personas, familias y comunidades, en situación de vulnerabilidad, tomar decisiones informadas que favorezcan su bienestar económico y financiero de acuerdo a la realidad y el territorio en la que se encuentran insertos¹.



FOSIS contigo

Acceso y uso

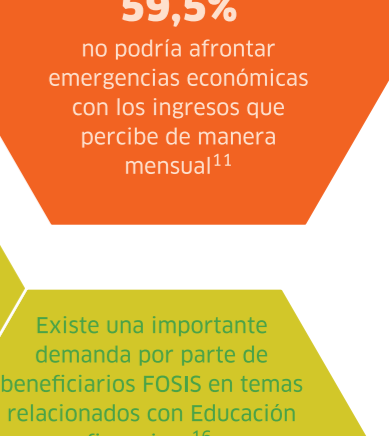
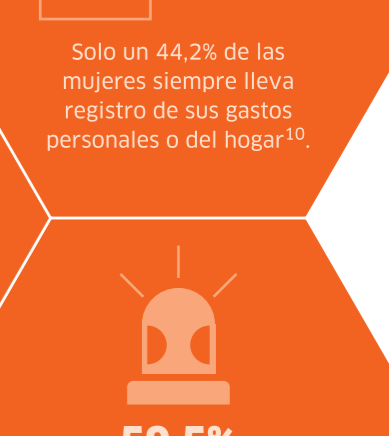
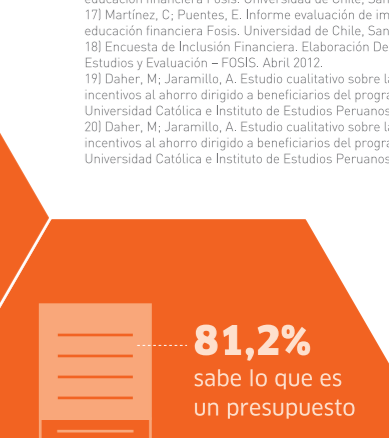
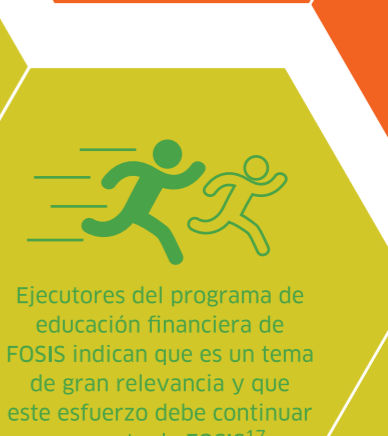
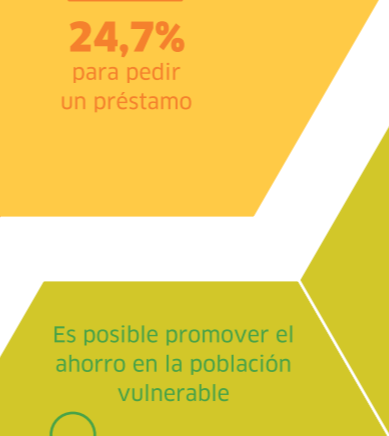
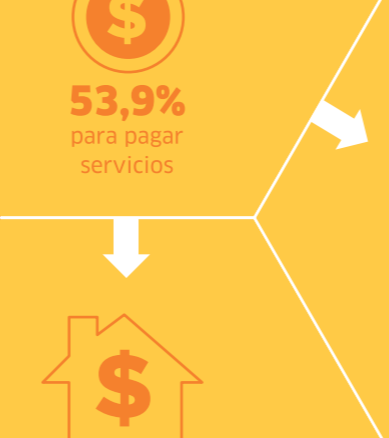
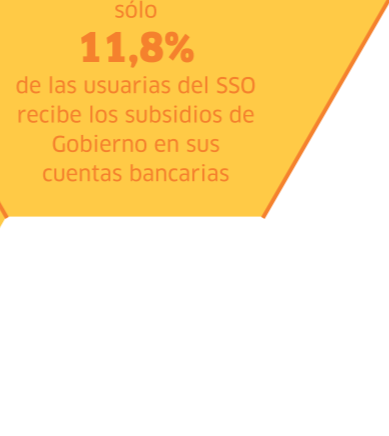
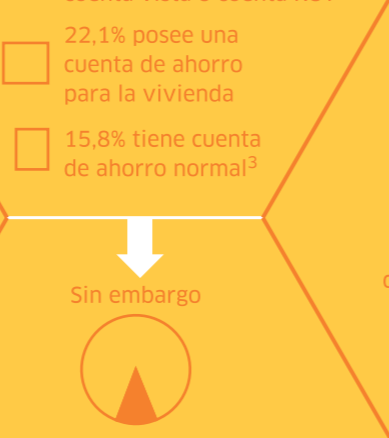
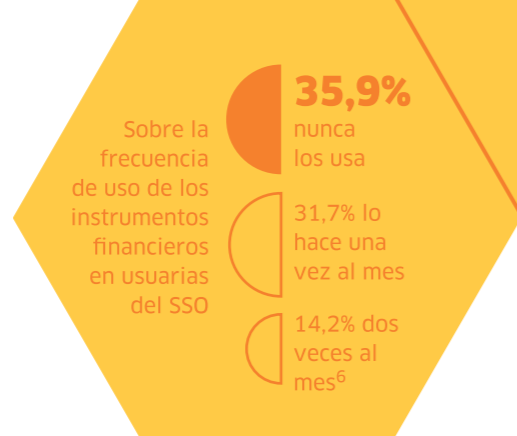
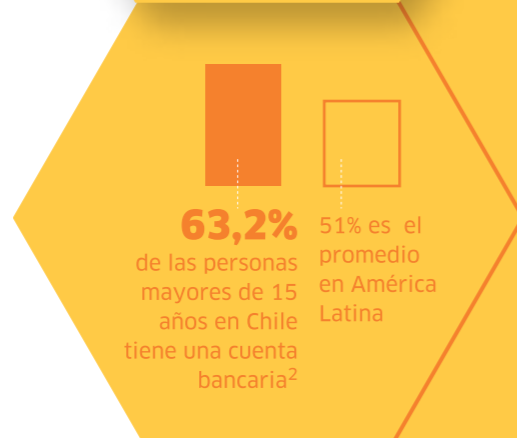

¿Por qué es importante la Educación Financiera en Chile?

La evidencia construida en Chile muestra un notorio avance respecto al acceso a productos y servicios financieros. Sin embargo, hay un camino por recorrer en educación financiera que les permita a las personas hacer una mejor planificación de sus ingresos y de las estrategias que utilizan para mejorar su vida.

REFERENCIAS BIBLIOGRÁFICAS

- 1) Definición construida por FOSIS (2015)
- 2) Global Findex (2014)
- 3) Informe cuantitativo. Estudio de Inclusión Financiera en Mujeres de la VI Región. Universidad de La Frontera - Proyecto Capital, 2016.
- 4) Indicadores de Acceso y Uso a Servicios Financieros. Serie técnica de estudios Na-013. Superintendencia de Bancos e Instituciones Financieras. SBIF (2013)
- 5) Informe cuantitativo. Estudio de Inclusión Financiera en Mujeres de la VI Región. Universidad de La Frontera - Proyecto Capital, 2016.
- 6) IBID
- 7) Indicadores de Acceso y Uso a Servicios Financieros. Serie técnica de estudios Na-013. Superintendencia de Bancos e Instituciones Financieras. SBIF (2013)
- 8) En búsqueda de estrategias pertinentes de Inclusión Financiera para familias en condición de extrema pobreza. Departamento de Estudios y Evaluación - FOSIS. 2012
- 9) CASEN (2011)
- 10) Informe cuantitativo. Estudio de Inclusión Financiera en Mujeres de la VI Región. Universidad de La Frontera - Proyecto Capital, 2016.
- 11) Ibid.
- 12) Evaluación interna FOSIS.
- 13) Evaluación interna FOSIS.
- 14) Evaluación interna FOSIS.
- 15) Informe cuantitativo. Estudio de Inclusión Financiera en Mujeres de la VI Región. Universidad de La Frontera, 2016.
- 16) Martínez, C. Puentes, E. Informe evaluación de impacto programa educación financiera Fosis. Universidad de Chile, Santiago, 2014
- 17) Martínez, C. Puentes, E. Informe evaluación de impacto programa educación financiera Fosis. Universidad de Chile, Santiago, 2014.
- 18) Encuesta de Inclusión Financiera. Elaboración Departamento de Estudios y Evaluación - FOSIS. Abril 2012.
- 19) Daher, M. Jaramillo, A. Estudio cualitativo sobre la percepción de incentivos al ahorro dirigido a beneficiarios del programa Puente. Universidad Católica e Instituto de Estudios Peruanos. Santiago, 2010.
- 20) Daher, M. Jaramillo, A. Estudio cualitativo sobre la percepción de incentivos al ahorro dirigido a beneficiarios del programa Puente. Universidad Católica e Instituto de Estudios Peruanos. Santiago, 2010.